



## LES MÉDECINS GÉNÉRALISTES À LA RÉUNION

Au 1er janvier 2020, 1 246 médecins généralistes sont en activité à La Réunion, hors remplaçants. Les femmes représentent 40% de la profession. Les médecins généralistes ont en moyenne 52 ans. La densité des professionnels a dépassé celle de la métropole avec 145 médecins généralistes pour 100 000 habitants contre 137 en métropole. L'écart est encore plus important pour les libéraux avec 100 médecins pour 100 000 habitants contre 87 en métropole. La zone Ouest reste la zone avec la plus forte densité à l'inverse de la zone Est. L'effectif des médecins généralistes en 2020 a progressé de 4,3% par rapport à 2019.

### Principales caractéristiques des professionnels en activité au 1er janvier 2020

|            | Effectif | Situation professionnelle |         |       |                   | Sexe   |        |                 | Age                  |           |                      |
|------------|----------|---------------------------|---------|-------|-------------------|--------|--------|-----------------|----------------------|-----------|----------------------|
|            |          | Libéral                   | Salarié | Mixte | Part des libéraux | Hommes | Femmes | Part des femmes | Part des - de 35 ans | Âge moyen | Part des 55 ans et + |
| Zone Est   | 139,8    | 98,5                      | 34,5    | 6,8   | 70%               | 101,0  | 38,8   | 28%             | 9%                   | 52,9      | 50%                  |
| Zone Nord  | 348,0    | 188,3                     | 152,5   | 7,2   | 54%               | 193,8  | 154,2  | 44%             | 14%                  | 51,7      | 48%                  |
| Zone Ouest | 331,0    | 238,0                     | 87,0    | 6,0   | 72%               | 173,5  | 157,5  | 48%             | 11%                  | 49,9      | 35%                  |
| Zone Sud   | 427,2    | 312,2                     | 110,0   | 5,0   | 73%               | 273,7  | 153,5  | 36%             | 11%                  | 52,0      | 45%                  |
| La Réunion | 1246,0   | 837,0                     | 384,0   | 25,0  | 67%               | 742,0  | 504,0  | 40%             | 12%                  | 51,5      | 44%                  |

Les effectifs décimaux sont imputables aux professionnels exerçant dans plusieurs lieux.

|  | Estimation densité |          |
|--|--------------------|----------|
|  | Total              | Libéraux |

|              |     |     |
|--------------|-----|-----|
| Zone Est*    | 110 | 83  |
| Zone Nord*   | 169 | 95  |
| Zone Ouest*  | 156 | 115 |
| Zone Sud*    | 138 | 103 |
| La Réunion** | 145 | 100 |
| Métropole**  | 137 | 87  |

Densité : Pour 100 000 habitants

\*Population municipale RP 2017, Insee

\*\*Estimation population INSEE au 1er Janvier 2020

Répartition des généralistes par tranche d'âge et par sexe

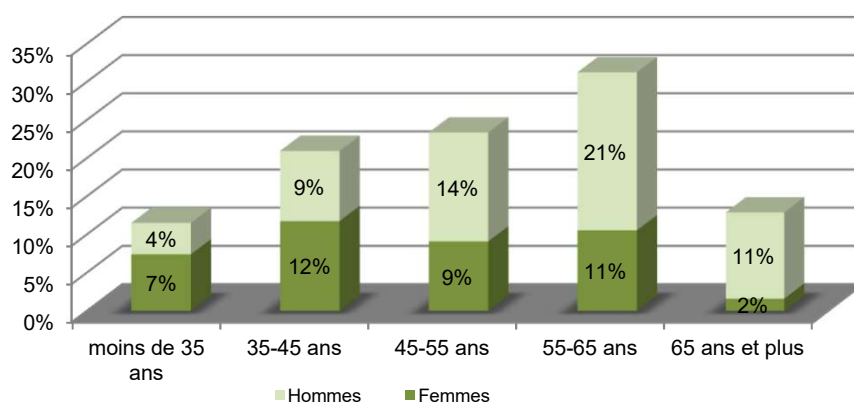

Note de lecture : 7% des médecins généralistes sont des femmes âgées de moins de 35 ans

### Evolution des médecins généralistes

Taux annuel d'accroissement

|           |      |
|-----------|------|
| 2009-2014 | 1,6% |
| 2014-2019 | 0,9% |
| 2019-2020 | 4,3% |

| Au 1 <sup>er</sup> janvier | Effectif | Densité* |
|----------------------------|----------|----------|
| 1990                       | 521      | 87       |
| 2000                       | 809      | 113      |
| 2011                       | 1154     | 139      |
| 2012                       | 1103     | 132      |
| 2013                       | 1098     | 131      |
| 2014                       | 1143     | 136      |
| 2015                       | 1181     | 140      |
| 2016                       | 1191     | 141      |
| 2017                       | 1182     | 139      |
| 2018                       | 1212     | 140      |
| 2019                       | 1195     | 139      |
| 2020                       | 1246     | 145      |

Densité : Pour 100 000 hab. (Estimations de population au 1er janvier, INSEE)

Evolution de la densité des médecins généralistes

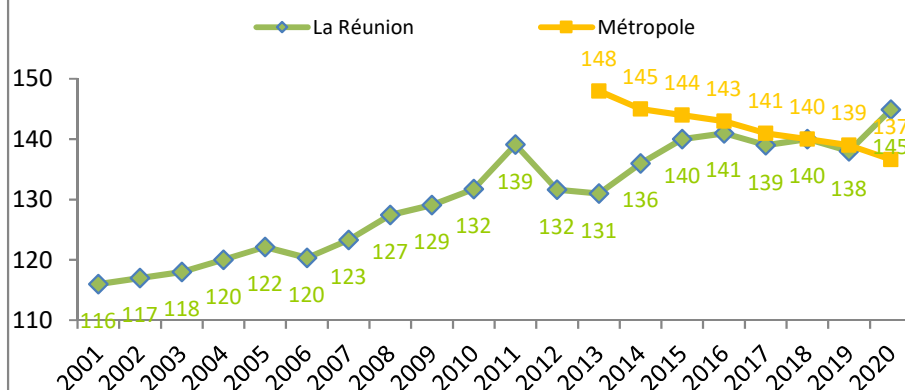

La baisse de la densité entre 2010 et 2011 s'explique par le passage de l'enregistrement des médecins du répertoire ADELI vers le RPPS.

# Nos îles, notre santé

[www.lareunion.ars.sante.fr](http://www.lareunion.ars.sante.fr)

## Localisation des médecins généralistes au 01/01/2019

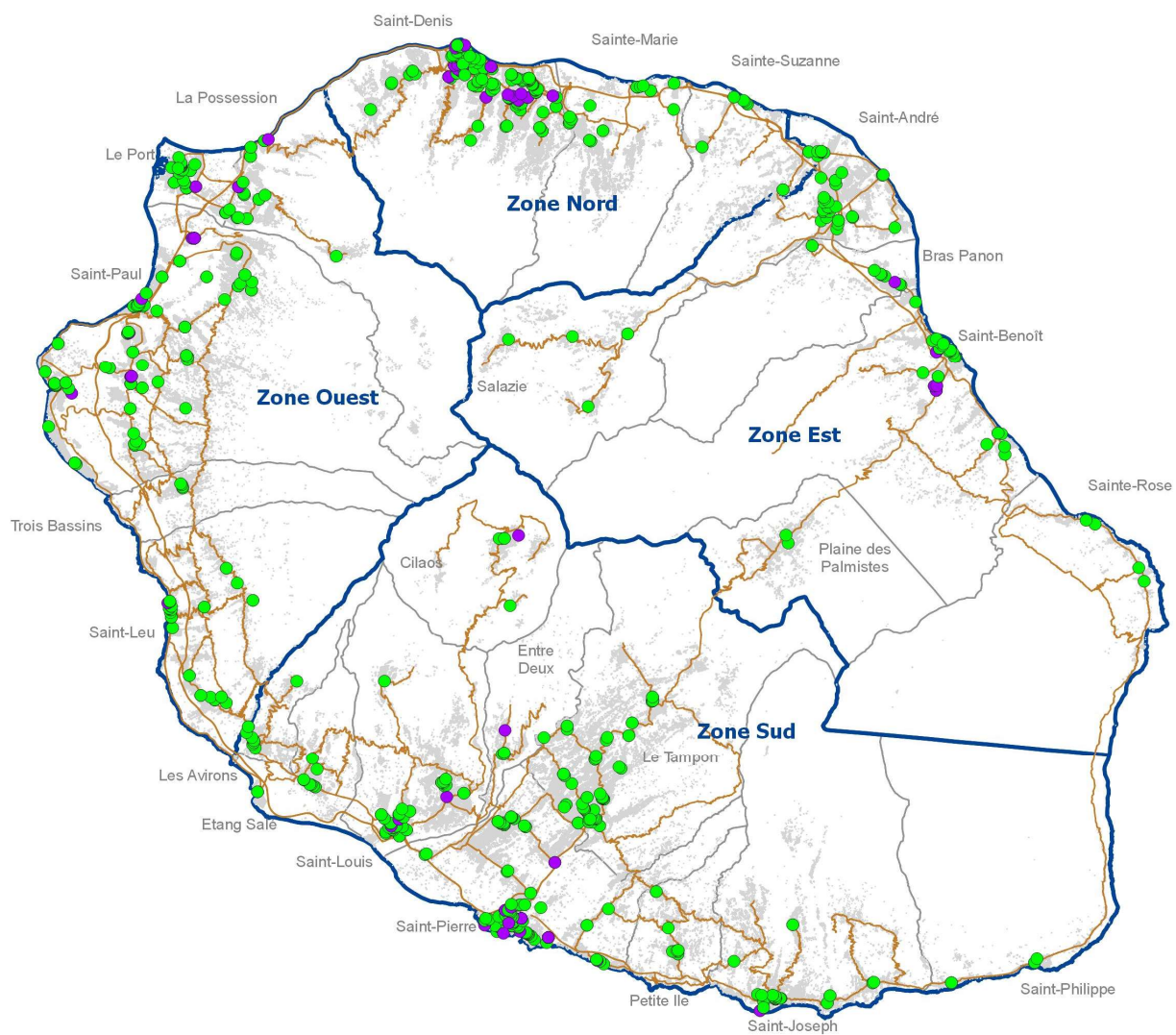

- Présence d'au moins un médecin généraliste libéral
- Présence d'au moins un médecin généraliste salarié
- Réseau routier principal
- Bâti

Sources : ARS OI RPPS - © IGN BD Topo 2013

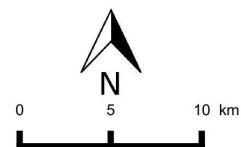

### Sources

La Réunion : RPPS-DIAMANT, données brutes au 01/01/2020, hors remplaçants.  
Métropole : Données DREES au 01/01/20, hors remplaçants.

### Contributeurs

Sabrina Thiburce - ARS LA REUNION